

Plan visé faisant partie intégrante du  
 Certificat d'approbation de plan  
 N° E05-E-0875 du 30/05/2005

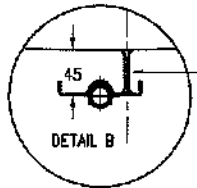

PLAT DE 45x25x4  
 SOUDE SUR LA CUVE  
 ET SUR LA REGLE DE NIVEAU

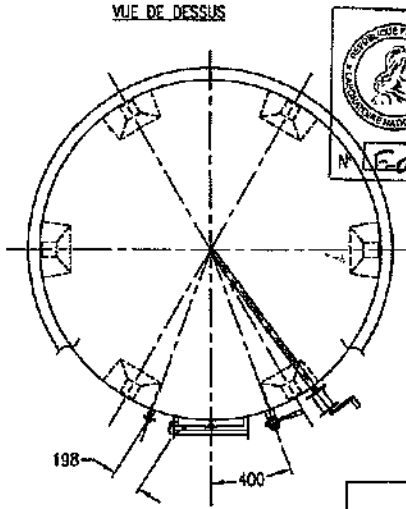

DETAIL A

**ATTENTION**  
 AVANT DE PROCEDER AU JAUGEAGE  
 ET LORS DE LA LECTURE DU NIVEAU  
 IL EST IMPERATIF DE RELEVÉR LE  
 CHAPEAU FLOTTANT AFIN QU'IL N'EXERCE  
 AUCUNE PRESSION SUR LE LIQUIDE

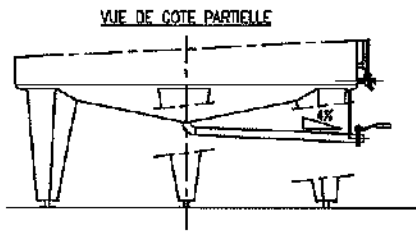

POUR LA STABILITE DIMENSIONNELLE DU RESERVOIR  
 VOIR ATTESTATION EN DOCUMENT ANNEXE

PRODUIT STOCKE : VIN  
 TYPE DE RESERVOIR : AMOVIBLE  
 LIEU D'INSTALLATION : A L'INTERIEUR D'UN BATIMENT  
 PRESSION DE SERVICE : ATMOSPHERIQUE  
 TEMPERATURE DE SERVICE : AMBIANTE

Caractéristiques mécaniques de l'inox 316L :

- Module de YOUNG (module d'élasticité statique) :  $E = 193\ 000\ \text{MPa}$
- Coefficient de dilatation thermique linéaire à 23°C :  $16,5 \times 10^{-6}/^\circ\text{C}$
- Coefficient de Poisson :  $\mu = 0,3$

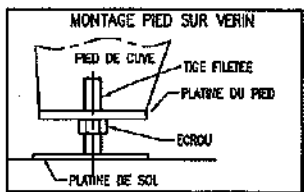

|   |          |                 |              |                  |                     |
|---|----------|-----------------|--------------|------------------|---------------------|
| B   | 26/05/05 | Mise à jour LNE | STEP         |                  |                     |
| Ind.  | Date     | Modifications   | Dessiné par  |                  |                     |
| N° de plan<br>PCOJ-PRO04  |          | Echelle<br>1/33 | Format<br>A3 | Date<br>12/04/05 | Dessiné par<br>STEP |
| PLAN TYPE   |          |                 |              |                  |                     |
| GARDE-VIN AMOVIBLE DE STOCKAGE<br>CYLINDRIQUE VERTICALE<br>A FOND CONIQUE SUR PIEDS<br>DE 225 hl EN INOX 316L                           |          |                 |              |                  |                     |
| MESURES - CONTROLES - MARQUAGES<br>29, route de l'Echassier - CHATEAUBERNARD 16100 COGNAC<br>Tél. : 05 45 32 01 47 - fax 05 45 36 52 14 |          |                 |              |                  |                     |